

**UCHWAŁA NR XXVI/168/2022  
RADY GMINY SOBIENIE-JEZIORY**

z dnia 31 marca 2022 r.

**w sprawie zmiany Uchwały Budżetowej na rok 2022**

Na podstawie art. 18 ust. 2 pkt 4 ustawy z dnia 8 marca 1990 r. o samorządzie gminnym (Dz. U. z 2022 r. poz. 559 z późn. zm.) oraz art. 211, art. 212, art. 214, art. 215, art. 217, art. 235, art. 236, art. 237 ustawy z dnia 27 sierpnia 2009 r. o finansach publicznych (Dz. U. z 2021 r. poz. 305 z późn. zm.) Rada Gminy Sobienie-Jeziory uchwala, co następuje:

**§ 1.** W Uchwale Budżetowej na rok 2022 Gminy Sobienie-Jeziory Nr XXIV/152/2022 z dnia 19 stycznia 2022 r. wprowadza się następujące zmiany:

1. Planowane dochody budżetu zwiększa się o kwotę 507.361,00 zł zgodnie z tabelą nr 1 do niniejszej uchwały. Dochody po zmianach wynoszą ogółem 25.736.691,00 zł z tego:

- a) bieżące 25.502.191,00 zł
- b) majątkowe 234.500,00 zł

2. Planowane wydatki budżetu zwiększa się o kwotę 1.307.361,00 zł zgodnie z tabelą nr 2 do niniejszej uchwały. Wydatki po zmianach wynoszą ogółem 34.065.691,00 zł z tego:

- a) bieżące 29.370.091,00 zł
- b) majątkowe 4.695.600,00 zł

**§ 2.** 3. Tabela nr 2a „Plan wydatków majątkowych na 2022 rok” otrzymuje brzmienie określone w tabeli nr 2a do niniejszej uchwały.

4. Tabela nr 7 „Dochody i wydatki związane z realizacją zadań z zakresu administracji rządowej i innych zadań zleconych odrębnymi ustawami w 2022 r.” otrzymuje brzmienie określone w tabeli nr 3 do niniejszej uchwały.

5. Ustala się dotacje udzielane z budżetu gminy podmiotom należącym i nie należącym do sektora finansów publicznych, zgodnie z załącznikiem nr 1 do niniejszej uchwały.

**§ 3.**

**§ 2.** Uchwała Budżetowa na rok 2022 Gminy Sobienie-Jeziory Nr XXIV/152/2022 z dnia 19 stycznia 2022 r. otrzymuje brzmienie:

1. Ustala się deficyt budżetu w kwocie 8.329.000 zł sfinansowany: przychodami pochodzącymi z nadwyżki budżetowej z lat ubiegłych w kwocie 8.329.000 zł.

2. Ustala się przychody budżetu w kwocie 8.329.000 zł z tytułu nadwyżki z lat ubiegłych Przychody budżetu zgodnie z tabelą nr 4 do niniejszej uchwały.

**§ 4.** Wykonanie uchwały powierza się Wójtowi Gminy.

**§ 5. Uchwała wchodzi w życie z dniem podjęcia.**

**Przewodniczący Rady Gminy**

**Jerzy Janasz**

Tabela Nr 1 do uchwały Nr XXVI/168/2022  
Rady Gminy Sobienie-Jeziory  
z dnia 31 marca 2022 r.

Planowane dochody budżetu na 2022 r.

Dział Rozdział	Nazwa	Plan	Zmiana	z tego:	
				bieżące	majątkowe
1	2	3	4	5	6
<b>750</b>	<b>Administracja publiczna</b>		<b>192 119,00</b>	<b>7 619,00</b>	<b>184 500,00</b>
75011	Urzędy wojewódzkie		1 439,00	1 439,00	
	Dotacja celowa otrzymana z budżetu państwa na realizację zadań bieżących z zakresu administracji rządowej oraz innych zadań zleconych gminie (związkom gmin, związkom powiatowo-gminnym) ustawami		1 439,00	1 439,00	
75095	Pozostała działalność		190 680,00	6 180,00	184 500,00
	Dotacja celowa w ramach programów finansowanych z udziałem środków europejskich oraz środków, o których mowa w art. 5 ust. 1 pkt 3 oraz ust. 3 pkt 5 i 6 ustawy, lub płatności w ramach budżetu środków europejskich, z wyłączeniem dochodów klasyfikowanych w paragrafie 205		6 180,00	6 180,00	
	Dotacja celowa w ramach programów finansowanych z udziałem środków europejskich oraz środków, o których mowa w art. 5 ust. 1 pkt 3 oraz ust. 3 pkt 5 i 6 ustawy, lub płatności w ramach budżetu środków europejskich, z wyłączeniem dochodów klasyfikowanych w paragrafie 625		184 500,00		184 500,00
<b>801</b>	<b>Oświata i wychowanie</b>		<b>305 718,00</b>	<b>305 718,00</b>	
80103	Oddziały przedszkolne w szkołach podstawowych		164 154,00	164 154,00	
	Dotacja celowa otrzymana z budżetu państwa na realizację własnych zadań bieżących gmin (związków gmin, związków powiatowo-gminnych)		164 154,00	164 154,00	
80106	Inne formy wychowania przedszkolnego		141 564,00	141 564,00	
	Dotacja celowa otrzymana z budżetu państwa na realizację własnych zadań bieżących gmin (związków gmin, związków powiatowo-gminnych)		141 564,00	141 564,00	
<b>854</b>	<b>Edukacyjna opieka wychowawcza</b>		<b>9 524,00</b>	<b>9 524,00</b>	
85415	Pomoc materialna dla uczniów o charakterze socjalnym		9 524,00	9 524,00	
	Dotacja celowa otrzymana z budżetu państwa na realizację własnych zadań bieżących gmin (związków gmin, związków powiatowo-gminnych)		9 524,00	9 524,00	
Dochody przed zmianą		25 229 330,00		25 179 330,00	50 000,00
Suma zmian			507 361,00	322 861,00	184 500,00
<b>Dochody ogółem po zmianie</b>			<b>25 736 691,00</b>	<b>25 502 191,00</b>	<b>234 500,00</b>

Przewodniczący Rady Gminy

**Jerzy Janasz**

Tabela Nr 2 do uchwały Nr XXVI/168/2022  
Rady Gminy Sobienie-Jeziory  
z dnia 31 marca 2022 r.

Planowane wydatki budżetu na 2022 r.

Dział	Rozdział	Nazwa	Plan	Zmiana	Z tego:										z tego:		Wnieście wkładów do spółek prawa handlowego		
					Wydatki budżetowe	z tego:					Wydatki na wypłaty z tytułu poręczeń i gwarancji	Wydatki na świadczenia na rzecz osób fizycznych	Wydatki na wypłaty z tytułu poręczeń i gwarancji	Wydatki majątkowe	inwestycje i zakupy inwestycyjne	w tym:		zakup i objęcie akcji i udziałów	
						wydatki jednostek budżetowych	wynagrodzenia i składki od nich naliczane	wydatki związane z realizacją ich statutowych zadań	dotacje na zadania bieżące	dotacje na zadania bieżące									na programy finansowane z udziałem środków, o których mowa w art. 5 ust. 1 pkt 2 i 3
1	2	3	4	5	6	7	8	9	10	11	12	13	14	15	16	17	18	19	
010		Rolnictwo i leśnictwo		10 000,00											10 000,00				
	01044	Infrastruktura amatorska wsi		10 000,00											10 000,00				
600		Transport i łączność		110 000,00											110 000,00				
	60016	Drogi publiczne gmine		110 000,00											110 000,00				
750		Administracja publiczna		460 619,00	276 119,00	269 939,00	269 939,00								110 000,00				
	75011	Urzędy wojewódzkie		1 439,00	1 439,00	1 439,00	1 439,00								184 500,00				
	75023	Urzędy gmin (miast na prawach powiatu)		268 500,00	268 500,00	268 500,00	268 500,00												
	75095	Pozostała działalność		190 680,00	6 180,00														
754		Bezpieczeństwo publiczne i ochrona przeciwpożarowa		115 000,00	100 000,00	100 000,00	100 000,00	100 000,00							184 500,00				
	75411	Komendy powiatowe Państwowej Straży Pożarnej		15 000,00											15 000,00				
	75412	Ochotnicze Straże Pożarne		100 000,00	100 000,00	100 000,00	100 000,00	100 000,00							15 000,00				
801		Opieka i wychowanie		522 218,00	512 218,00	512 218,00	512 218,00	312 218,00							10 000,00				
	80101	Szkoly podstawowe		216 500,00	206 500,00	206 500,00	206 500,00	6 500,00							10 000,00				
	80103	Oddziały przedszkolne w szkołach podstawowych		164 154,00	164 154,00	164 154,00	164 154,00	164 154,00											
	80106	Inne formy wychowania przedszkolnego		141 564,00	141 564,00	141 564,00	141 564,00	141 564,00											
854		Edukacyjna opieka wychowawcza		9 524,00	9 524,00					9 524,00									
	85415	Pomoc materialna dla uczniów o charakterze socjalnym		9 524,00	9 524,00					9 524,00									
900		Gospodarka komunalna i ochrona środowiska		80 000,00											80 000,00				
	90015	Oświetlenie ulic, placów i dróg		70 000,00											70 000,00				
	90095	Pozostała działalność		-111 000,00											-111 000,00				
	90095	Pozostała działalność		121 000,00											121 000,00				
		Wydatki przed zmianą	32 758 330,00		28 472 230,00	21 964 202,00	12 820 171,92	9 144 030,08	642 784,00	5 865 344,00	0,00	0,00	0,00	0,00	4 286 100,00	121 000,00	121 000,00	0,00	0,00
		Suma zmian		1 307 361,00	897 861,00	882 157,00	582 157,00	300 000,00	0,00	9 524,00	6 180,00	6 180,00	6 180,00	6 180,00	409 500,00	305 500,00	305 500,00	0,00	0,00
		Wydatki ogółem po zmianie	34 065 691,00		29 370 091,00	22 846 359,00	13 402 328,92	9 444 030,08	642 784,00	5 874 768,00	6 180,00	6 180,00	6 180,00	6 180,00	4 695 600,00	4 695 600,00	4 695 600,00	0,00	0,00

Przewodniczący Rady Gminy

**Jerzy Jansz**

Tabela Nr 2a do uchwały Nr XXVII/168/2022  
Rady Gminy Sobienie-Jeziory  
z dnia 31 marca 2022 r.

Plan wydatków majątkowych na 2022 r.

Lp.	Dział	Rozdz.	§	Nazwa zadania inwestycyjnego	Planowane wydatki	Zmiana	Po zmianie	Jednostka organizacyjna realizująca program lub koordynująca wykonanie programu
1	2	3	4	5	6	7	8	9
1	010			<b>Rolnictwo i łowiectwo</b>	<b>2 120 000,00</b>	<b>10 000,00</b>	<b>2 130 000,00</b>	Urząd Gminy Sobienie-Jeziory
2		01043	6050	Budowa sieci wodociągowej w miejscowości Szymanowice Duże	120 000,00		120 000,00	jw.
3		01044	6050	Rozbudowa gminnej oczyszczalni ścieków w miejscowości Piwonin	2 000 000,00		2 000 000,00	jw.
4		01044	6050	Przebudowa sieci kanalizacyjnej w Sobieniach-Jeziarach ul. Piaskowa (dokumentacja)		10 000,00	10 000,00	jw.
5	600			<b>Transport i łączność</b>	<b>373 000,00</b>	<b>110 000,00</b>	<b>483 000,00</b>	jw.
6		60004	6060	Zakup wiaty przystankowej wraz z dostawą i montażem w miejscowości Sobienie Szlacheckie (w ramach funduszu sołeckiego)	13 000,00		13 000,00	jw.
7		60016	6050	Modernizacja drogi gminnej w miejscowości Wysoczyn	250 000,00	-250 000,00	0,00	jw.
8		60016	6050	Przebudowa drogi gminnej w miejscowości Wysoczyn		250 000,00	250 000,00	jw.
9		60016	6050	Przebudowa drogi gminnej w miejscowości Sobienie Biskupie	100 000,00	110 000,00	210 000,00	jw.
10		60016	6050	Przebudowa drogi gminnej w miejscowości Sobienie-Jeziory ul. Piaskowa (dokumentacja)	10 000,00		10 000,00	jw.
11	750			<b>Administracja publiczna</b>	<b>50 000,00</b>	<b>184 500,00</b>	<b>234 500,00</b>	jw.
12		75023	6050	Wykonanie instalacji gazowej w budynku Urzędu Gminy ul. Garwolińska 18	50 000,00		50 000,00	jw.
13		75095	6067	Zakup serwera wraz z oprogramowaniem i systemem cyberbezpieczeństwa dla Urzędu Gminy (w ramach programu Cyfrowa Gmina)		184 500,00	184 500,00	jw.
14	754			<b>Bezpieczeństwo publiczne i ochrona przeciwpożarowa</b>	<b>410 000,00</b>	<b>15 000,00</b>	<b>425 000,00</b>	jw.
15		75411	6230	Doposażenie nowego samochodu ratowniczo-gaśniczego i zakup środków ochrony indywidualnej dla Komendy Powiatowej PSP w Otwocku		15 000,00	15 000,00	jw.
16		75412	6060	Zakup samochodu ratowniczo-gaśniczego dla Ochotniczej Straży Pożarnej w Dziecinowie	400 000,00		400 000,00	jw.
17		75412	6060	Zakup noży hydraulicznych do Ochotniczej Straży Pożarnej w Dziecinowie (w ramach funduszu sołeckiego)	10 000,00		10 000,00	jw.
18	801			<b>Oświata i wychowanie</b>	<b>1 125 000,00</b>	<b>10 000,00</b>	<b>1 135 000,00</b>	jw.
19		80101	6050	Rozbudowa budynku Publicznej Szkoły Podstawowej w Warszawicach (dokumentacja i wykonanie)	625 000,00		625 000,00	jw.
20		80101	6050	Budowa miejsczka ruchu drogowego przy Publicznej Szkole Podstawowej w Sobieniach-Jeziarach (dokumentacja)		10 000,00	10 000,00	jw.
21		80104	6050	Budowa przedszkola w miejscowości Sobienie-Jeziory (dokumentacja i wykonanie)	500 000,00		500 000,00	jw.
22	900			<b>Gospodarka komunalna i ochrona środowiska</b>	<b>190 100,00</b>	<b>80 000,00</b>	<b>270 100,00</b>	jw.
23		90015	6050	Budowa linii oświetlenia ulicznego w miejscowości Sobienie Kielczewskie Pierwsze		70 000,00	70 000,00	jw.
24		90095	6060	Zakup i montaż altany na doposażenie placu zabaw w Sobieniach-Jeziarach ul. Lipowa (w ramach funduszu sołeckiego)	23 000,00		23 000,00	jw.
25		90095	6050	Ułożenie kostki brukowej na placu zabaw w Starym Zambrzykowie (w ramach funduszu sołeckiego)	14 000,00		14 000,00	jw.
26		90095	6060	Zakup urządzenia zabawowego wraz z montażem i transportem na plac zabaw w Starym Zambrzykowie (w ramach funduszu sołeckiego)	17 800,00		17 800,00	jw.
27		90095	6060	Zakup urządzeń na street workout - siłownia plenerowa wraz z montażem na plac zabaw w Wysoczynie (w ramach funduszu sołeckiego)	14 300,00		14 300,00	jw.
28		90095	6050	Przebudowa placu zabaw w Wysoczynie	121 000,00	-121 000,00	0,00	jw.
29		90095	6050	Zagospodarowanie przestrzeni publicznej w Sobieniach-Jeziarach przy ul. Duży Rynek na potrzeby rekreacji i wypoczynku (dokumentacja)		10 000,00	10 000,00	jw.
30		90095	6057 6059	Przebudowa placu zabaw w Wysoczynie		76 991,00 44 009,00	76 991,00 44 009,00	jw.
31	926			<b>Kultura i ochrona dziedzictwa narodowego</b>	<b>18 000,00</b>		<b>18 000,00</b>	jw.
32		92695	6060	Doposażenie boiska sportowego gminnego (zakup i montaż piłkochwyty) w Dziecinowie	18 000,00		18 000,00	jw.
<b>Razem</b>					<b>4 286 100,00</b>	<b>409 500,00</b>	<b>4 695 600,00</b>	<b>x</b>

Przewodniczący Rady Gminy

Jerzy Janasz





Tabela Nr 3 do uchwały Nr XXVI/168/2022

Rady Gminy Sobienie-Jeziory

z dnia 31 marca 2022 r.

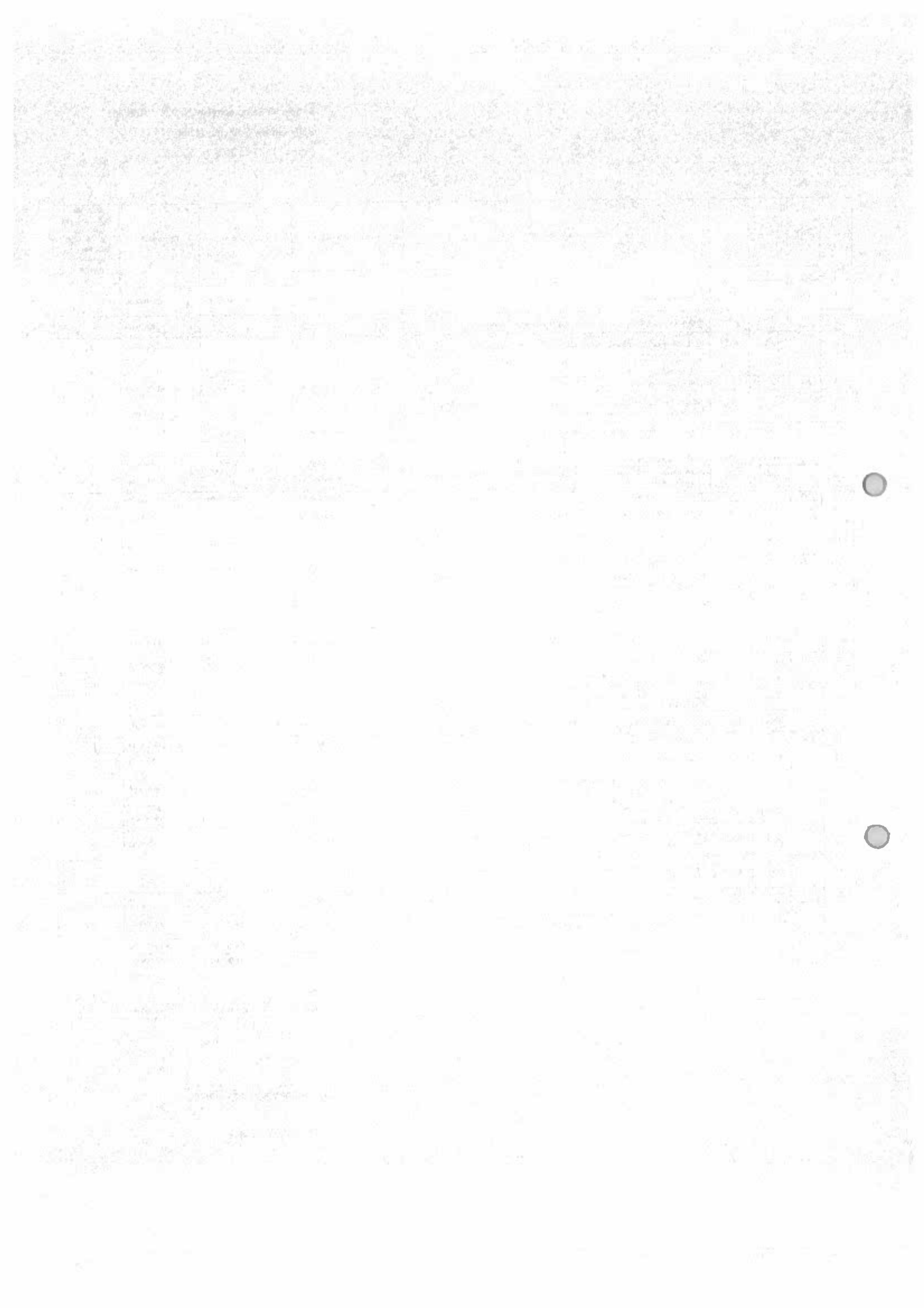
**Dochody i wydatki związane z realizacją zadań bieżących z zakresu administracji rządowej oraz innych zadań zleconych gminie ustawami w 2022 r.**

Dział	Rozdział	Wyszczególnienie	Plan przed zmianą		Zmiana		Plan po zmianie	
			Dotacje	Wydatki	Dotacje	Wydatki	Dotacje	Wydatki
1	2	3	4	5	6	7	8	9
750		<b>Administracja publiczna</b>	56 473,00	56 473,00	1 439,00	1 439,00	57 912,00	57 912,00
	75011	Urzędy wojewódzkie	56 473,00	56 473,00	1 439,00	1 439,00	57 912,00	57 912,00
		Dotacja celowa otrzymana z budżetu państwa na realizację zadań bieżących z zakresu administracji rządowej oraz innych zadań zleconych gminie (związkom gmin, związkom powiatowo-gminnym) ustawami	56 473,00		1 439,00		57 912,00	
		Wydatki jednostek budżetowych w tym:		56 473,00		1 439,00		57 912,00
		1) wynagrodzenia i składki od nich naliczane		46 820,00		1 439,00		48 259,00
		2) wydatki związane z realizacją ich zadań statutowych		9 653,00				9 653,00
751		<b>Urzędy naczelnych organów władzy państwowej, kontroli i ochrony prawa oraz sądownictwa</b>	45 728,00	45 728,00			45 728,00	45 728,00
	75101	Urzędy naczelnych organów władzy państwowej, kontroli i ochrony prawa	1 294,00	1 294,00			1 294,00	1 294,00
		Dotacja celowa otrzymana z budżetu państwa na realizację zadań bieżących z zakresu administracji rządowej oraz innych zadań zleconych gminie (związkom gmin, związkom powiatowo-gminnym) ustawami	1 294,00				1 294,00	
		Wydatki jednostek budżetowych w tym:		1 294,00				1 294,00
		1) wydatki związane z realizacją ich zadań statutowych		1 294,00				1 294,00
	75109	Wybory do rad gmin, rad powiatów i sejmików województw, wybory wójtów, burmistrzów i prezydentów miast oraz referenda gminne, powiatowe i wojewódzkie	44 434,00	44 434,00			44 434,00	44 434,00
		Dotacja celowa otrzymana z budżetu państwa na realizację zadań bieżących z zakresu administracji rządowej oraz innych zadań zleconych gminie (związkom gmin, związkom powiatowo-gminnym) ustawami	44 434,00				44 434,00	

	Wydatki jednostek budżetowych w tym:								17 509,00
	1) wynagrodzenia i składki od nich naliczane								10 066,92
	2) wydatki związane z realizacją ich zadań statutowych								7 442,08
	Świadczenia na rzecz osób fizycznych								26 925,00
852	Pomoc społeczna	81 447,00	81 447,00					81 447,00	81 447,00
	Pozostała działalność	81 447,00	81 447,00					81 447,00	81 447,00
85295	Dotacja celowa otrzymana z budżetu państwa na realizację zadań bieżących z zakresu administracji rządowej oraz innych zadań zleconych gminie (związkom gmin, związkom powiatowo-gminnym) ustawami	81 447,00						81 447,00	
	Wydatki jednostek budżetowych w tym:								1 597,00
	1) wydatki związane z realizacją ich zadań statutowych								1 597,00
	Świadczenia na rzecz osób fizycznych								79 850,00
855	Rodzina	5 134 306,00	5 134 306,00					5 134 306,00	5 134 306,00
	Świadczenie wychowawcze	3 108 000,00	3 108 000,00					3 108 000,00	3 108 000,00
85501	Dotacja celowa otrzymana z budżetu państwa na zadania bieżące z zakresu administracji rządowej zlecone gminom (związkom gmin, związkom powiatowo-gminnym), związane z realizacją świadczenia wychowawczego stanowiącego pomoc państwa w wychowaniu dzieci	3 108 000,00						3 108 000,00	
	Wydatki jednostek budżetowych w tym:								30 460,00
	1) wynagrodzenia i składki od nich naliczane								28 910,00
	2) wydatki związane z realizacją ich zadań statutowych								1 550,00
	Świadczenia na rzecz osób fizycznych								3 077 540,00
85502	Świadczenia rodzinne, świadczenie z funduszu alimentacyjnego oraz składki na ubezpieczenia emerytalne i rentowe z ubezpieczenia społecznego	2 001 000,00	2 001 000,00					2 001 000,00	2 001 000,00
	Dotacja celowa otrzymana z budżetu państwa na realizację zadań bieżących z zakresu administracji rządowej oraz innych zadań zleconych gminie (związkom gmin, związkom powiatowo-gminnym) ustawami	2 001 000,00						2 001 000,00	
	Wydatki jednostek budżetowych w tym:								168 750,00
	1) wynagrodzenia i składki od nich naliczane								167 200,00
	2) wydatki związane z realizacją ich zadań statutowych								1 550,00
	Świadczenia na rzecz osób fizycznych								1 832 250,00
85503	Karta Dużej Rodziny	306,00	306,00					306,00	306,00

		Dotacja celowa otrzymana z budżetu państwa na realizację zadań bieżących z zakresu administracji rządowej oraz innych zadań zleconych gminie (związkom gmin, związkom powiatowo-gminnym) ustawami	306,00				306,00	
		Wydatki jednostek budżetowych w tym:					306,00	
		1) wydatki związane z realizacją ich zadań statutowych					306,00	
	85513	Składki na ubezpieczenie zdrowotne opłacane za osoby pobierające niektóre świadczenia rodzinne oraz za osoby pobierające zasiłki dla opiekunów	25 000,00				25 000,00	25 000,00
		Dotacja celowa otrzymana z budżetu państwa na realizację zadań bieżących z zakresu administracji rządowej oraz innych zadań zleconych gminie (związkom gmin, związkom powiatowo-gminnym) ustawami	25 000,00					25 000,00
		Wydatki jednostek budżetowych w tym:					25 000,00	
		2) wydatki związane z realizacją ich zadań statutowych					25 000,00	
		<b>Razem:</b>	<b>5 317 954,00</b>	<b>5 317 954,00</b>	<b>1 439,00</b>	<b>1 439,00</b>	<b>5 319 393,00</b>	<b>5 319 393,00</b>

**r. Dochody, które podlegają przekazaniu do budżetu państwa związane z realizacją zadań zleconych w 2022**

Dział	Rozdział	Wyszczególnienie	Plan
750		Administracja publiczna	118,00
	75011	Urzędy wojewódzkie	118,00
		Dochody budżetu państwa związane z realizacją zadań zleconych jednostkom samorządu terytorialnego	118,00
855		Rodzina	26 200,00
	85502	Świadczenia rodzinne, świadczenie z funduszu alimentacyjnego oraz składki na ubezpieczenia emerytalne i rentowe z ubezpieczenia społecznego	26 200,00
		Dochody budżetu państwa związane z realizacją zadań zleconych jednostkom samorządu terytorialnego	26 200,00

**Przewodniczący Rady Gminy**

**Jerzy Janasz**

Tabela Nr 4 do uchwały Nr XXVI/168/2022  
Rady Gminy Sobienie-Jeziory  
z dnia 31 marca 2022 r.

Przychody budżetu w 2022 r.

Lp.	Treść	Klasyfikacja §	kwota
1	2	3	4
1.	Dochody budżetu		25 736 691,00
2.	Wydatki budżetu		34 065 691,00
3.	Wynik budżetu		-8 329 000,00
Przychody ogółem			8 329 000,00
2.	Nadwyżka z lat ubiegłych	§ 957	8 329 000,00

Przewodniczący Rady Gminy

**Jerzy Janasz**

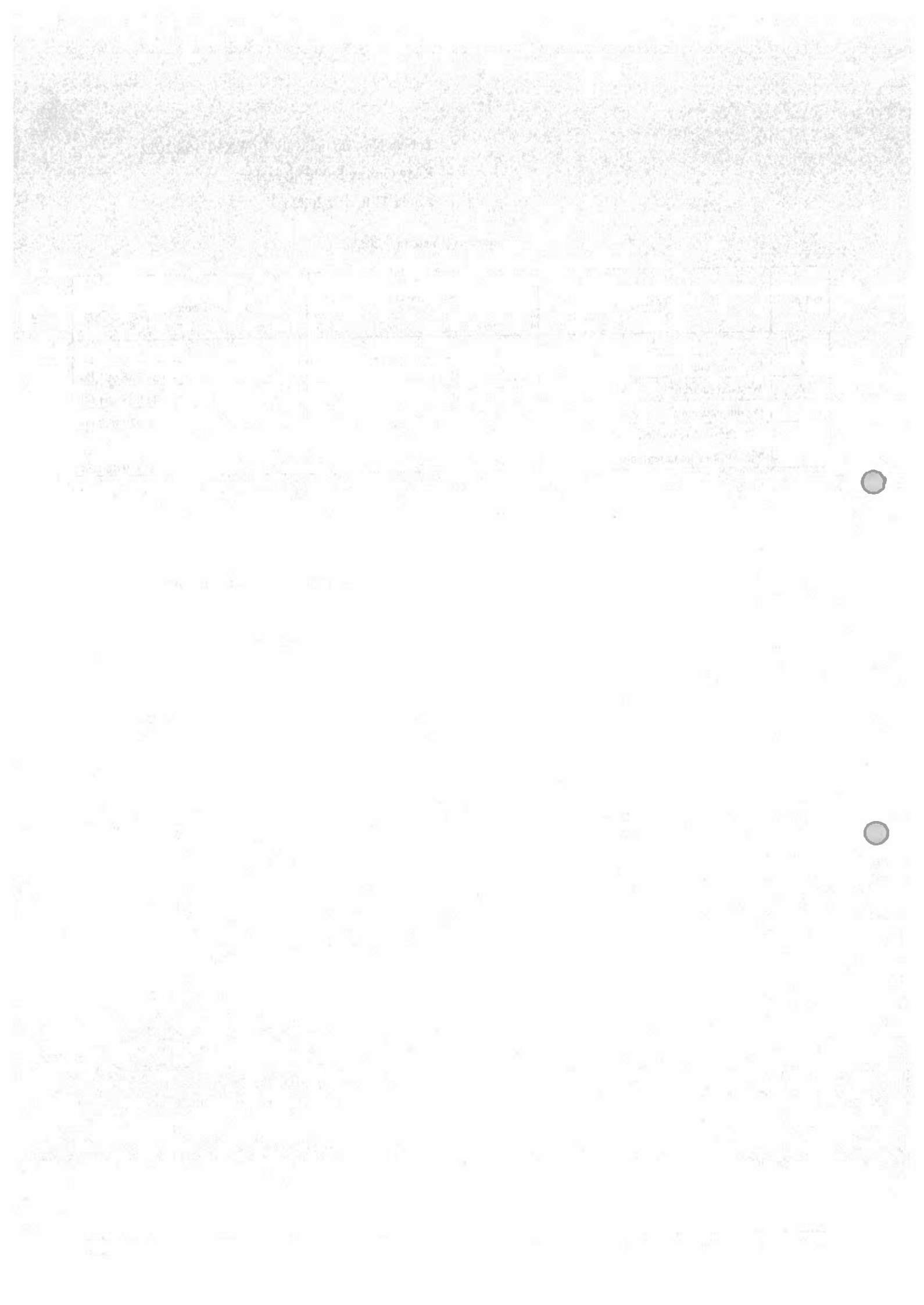

Załącznik Nr 1 do uchwały Nr XXVI/168/2022

Rady Gminy Sobienie-Jeziory

z dnia 31 marca 2022 r.

Dotacje udzielane w 2022 r. z budżetu podmiotom należącym i nie należącym do sektora finansów publicznych

Dział	Rozdział	Treść	Kwota dotacji		Zmiana kwoty dotacji		Kwota dotacji po zmianie			
			wydatki bieżące		wydatki majątkowe		wydatki bieżące		wydatki majątkowe	
			podmiotowa	celowa	podmiotowa	celowa	podmiotowa	celowa	podmiotowa	celowa
1	2	3		4	5	6	7	8	9	
		Nazwa zadania	x	x	x	x	x	x	x	
600	60004	Dotacja celowa przekazana gminie na zadania bieżące realizowane na podstawie porozumień (umów) między jednostkami samorządu terytorialnego		50 000,00					50 000,00	
851	85121	Dotacja podmiotowa z budżetu dla samodzielnego publicznego zakładu opieki zdrowotnej utworzonego przez jednostkę samorządu terytorialnego	75 000,00				75 000,00			
921	92116	Dotacja podmiotowa z budżetu dla samorządowej instytucji kultury	280 000,00				280 000,00			
<b>Razem jednostki sektora finansów publicznych</b>			<b>355 000,00</b>	<b>50 000,00</b>			<b>355 000,00</b>	<b>50 000,00</b>		
Jednostki nie należące do sektora finansów publicznych			x	x	x	x	x	x	x	

754	75411	Dotacja celowa z budżetu na finansowanie lub dofinansowanie kosztów realizacji inwestycji i zakupów inwestycyjnych nie zaliczanych do sektora finansów publicznych			15 000,00			15 000,00
921	92105	Realizacja zadań w zakresie kultury, ochrony dóbr kultury i dziedzictwa narodowego	5 000,00				5 000,00	
926	92605	Realizacja zadań w zakresie wspierania i upowszechniania kultury fizycznej	230 000,00				230 000,00	
<b>Razem jednostki nie należące do sektora finansów publicznych</b>					15 000,00			15 000,00
<b>Razem</b>			355 000,00	285 000,00	15 000,00	355 000,00	285 000,00	15 000,00

Przewodniczący Rady Gminy

Jerzy Janasz



## UZASADNIENIE

do Uchwały Nr XXVI/168/2022  
Rady Gminy Sobienie-Jeziory  
z dnia 31 marca 2022 r.

### **Dokонуje się zmian w planie dochodów:**

1. Decyzją Wojewody Mazowieckiego zmienia się plan dochodów (dotacji celowych):
  - W dziale 750 Administracja publiczna
    - rozdz. 75011 na podstawie pisma WF-I.3112.9.9.2022 zwiększa się w kwocie 1.439 zł z tytułu niedoszacowania kosztów realizacji zadania w 2021 r. z zakresu administracji rządowej wynikające z ustawy o ewidencji ludności, ustawy o dowodach osobistych oraz Prawo o aktach stanu cywilnego - zadania zlecone
    - W dziale 801 Oświata i wychowanie na podstawie pisma WF-I.3112.15.10.2022 zwiększa się na realizację zadań w zakresie wychowania przedszkolnego w 2022 r.
      - rozdz. 80103 w kwocie 164.154 zł
      - rozdz. 80106 w kwocie 141.564 zł
    - W dziale 854 Edukacyjna opieka wychowawcza
      - rozdz. 85415 Pomoc materialna dla uczniów o charakterze socjalnym na podstawie pisma WF-I.3112.19.6.2022 zwiększa się w kwocie 9.524 zł na dofinansowanie świadczeń pomocy materialnej o charakterze socjalnym dla uczniów
  - 2. W dziale 750 Administracja publiczna
    - rozdz. 75095 zwiększa się w kwocie 190.680 zł na podstawie umowy o powierzeniu grantu w ramach Programu Operacyjnego Polska Cyfrowa na lata 2014-2020 na realizację projektu „Cyfrowa Gmina” współfinansowanego przez Unię Europejską

### **Dokонуje się zmian w planie wydatków:**

1. W dziale 010 Rolnictwo i łowiectwo
  - rozdz. 01044 zwiększa się w kwocie 10.000 zł na wykonanie dokumentacji zadania „Przebudowa sieci kanalizacyjnej w Sobieniach-Jeziorach ul. Piaskowa”, wydatki majątkowe zgodnie z tabelą 2a
2. W dziale 600 Transport i łączność
  - rozdz. 60016 zwiększa się w kwocie 110.000 zł na zadanie „Przebudowa drogi gminnej w miejscowości Sobienie Biskupie” do wysokości kosztorysowej, wydatki majątkowe zgodnie z tabelą 2a
  - rozdz. 60016 zmienia się nazwę zadania „Modernizacja drogi gminnej w miejscowości Wysoczyn” po zmianie „Przebudowa drogi gminnej w miejscowości Wysoczyn”, wydatki majątkowe zgodnie z tabelą 2a
3. W dziale 750 Administracja publiczna
  - rozdz. 75011 zwiększa się w kwocie 1.439 zł na wynagrodzenia i składki od nich naliczane - zadania zlecone
  - rozdz. 75023 zwiększa się w kwocie 127.500 zł na wynagrodzenia i składki od nich naliczane pełniącego funkcję wójta oraz na zwiększenie zatrudnienia od 23 marca zastępcy Wójta Gminy Sobienie-Jeziory

- rozdz. 75023 zwiększa się w kwocie 50.000 zł na wynagrodzenia i składki od nich naliczane na utworzenie nowego stanowiska pracy oraz w kwocie 91.000 zł na odprawy emerytalne pracowników
- rozdz. 75095 zwiększa się w kwocie 190.680 zł na realizację projektu grantowego „Cyfrowa Gmina” na modernizację infrastruktury Urzędu Gminy, zakup oraz montaż i konfiguracja urządzeń sieciowych i serwerowych na wzmocnienie cyfrowej odporności na zagrożenia
- 4. W dziale 754 Bezpieczeństwo publiczne i ochrona przeciwpożarowa
  - rozdz. 75411 zwiększa się w kwocie 15.000 zł dotacja celowa dla Komendy Powiatowej Państwowej Straży Pożarnej w Otwocku na zadanie „Doposażenie nowego samochodu ratowniczo-gaśniczego i zakup środków ochrony indywidualnej dla Komendy Powiatowej PSP w Otwocku”
  - rozdz. 75412 zwiększa się w kwocie 100.000 zł na zakup paliwa do samochodów i wyposażenia do budynków Ochotniczych Straży Pożarnych
- 5. W dziale 801 Oświata i wychowanie
  - rozdz. 80101 zwiększa się w kwocie 100.000 zł na zakup pomocy dydaktycznych, w kwocie 100.000 zł na zakup energii elektrycznej i gazu do szkół podstawowych, w kwocie 6.500 zł wpłaty na Pracownie Plany Kapitałowe finansowane przez podmiot zatrudniający
  - rozdz. 80101 zwiększa się w kwocie 10.000 zł na zadanie „Budowa miasteczka ruchu drogowego przy Publicznej Szkole Podstawowej w Sobieniach-Jeziorach” na wykonanie dokumentacji, wydatki majątkowe zgodnie z tabelą 2a
  - rozdz. 80103 zwiększa się w kwocie 164.154 zł na wynagrodzenia oraz składki ZUS i FP nauczycieli oddziałów przedszkolnych w szkołach
  - rozdz. 80106 w kwocie 141.564 zł na wynagrodzenia oraz składki ZUS i FP dla nauczycieli zatrudnionych w punktach przedszkolnych w Publicznej Szkole Podstawowej w Warszawicach i Publicznej Szkole Podstawowej Siedzowie
- 6. W dziale 854 Edukacyjna opieka wychowawcza
  - rozdz. 85415 zwiększa się w kwocie 9.524 zł na stypendia dla uczniów
- 7. W dziale 900 Gospodarka komunalna i ochrona środowiska
  - rozdz. 90015 zwiększa się w kwocie 70.000 zł na zadanie „Budowa linii oświetlenia ulicznego w miejscowości Sobienie Kiełczewski Pierwsze”, wydatki majątkowe zgodnie z tabelą 2a
  - rozdz. 90095 zwiększa się w kwocie 10.000 zł na zadanie „Zagospodarowanie przestrzeni publicznej w Sobieniach-Jeziorach przy ul. Duży Rynek na potrzeby rekreacji i wypoczynku” na wykonanie dokumentacji, wydatki majątkowe zgodnie z tabelą 2a
  - rozdz. 90095 zmniejsza się w kwocie 121.000 na realizację zadania „Przebudowa placu zabaw w Wysoczynie”, wydatki majątkowe zgodnie z tabelą 2a
  - rozdz. 90095 zwiększa się w kwocie 76.991 zł wydatki z budżetu środków europejskich i w kwocie 44.009 zł ze środków własnych gminy na realizację zadania „Przebudowa placu zabaw w Wysoczynie” wydatki majątkowe zgodnie z tabelą 2a

Podpisana została umowa o przyznaniu pomocy w ramach działania LGD - Lokalna Grupa Działania Natura i Kultura objętego PROW na lata 2014-2020

Przewodniczący Rady Gminy

**Jerzy Janasz**

